

Alle wichtigen Informationen jederzeit greifbar.

Schneller Zugriff und übersichtliche Darstellung für jeden Mitarbeiter.

WINLine®

SMART

Small & Medium Business
Analysis & Reporting Tool



WINLine®
WEB Edition

Nicht jeder Ihrer Mitarbeiter kann und darf Zugriff auf alle Bereiche der Buchhaltung, Warenwirtschaft oder Lohnabrechnung haben. Trotzdem sollen ihm relevante Daten daraus jederzeit zur Verfügung stehen.

Datenzugriff leicht gemacht!

Ist es wirklich notwendig, mehrere Datenbanken zu pflegen, nur weil nicht allen Mitarbeitern Zugriff auf eine gemeinsame Datenbank, die WINLine®-Datenbank, gewährt werden soll?

Nein, denn ab sofort können Sie allen Mitarbeitern Ihres Unternehmens wichtige Informationen direkt aus der WINLine®-Datenbank zur Verfügung stellen, auch ohne die Installation der WINLine® Programme direkt am jeweiligen Arbeitsplatz.

MESONIC
Business Software

Informationen für das ganze Unternehmen

WINLine® und Corporate WINLine® decken den gesamten Bereich des Rechnungswesens - beginnend mit der Finanzbuchhaltung über Kostenrechnung, Auftragsbearbeitung, Produktion, Lagerbuchhaltung bis hin zur Lohnabrechnung und Anlagenbuchhaltung ab. WINLine®-Benutzer haben - gesteuert über die individuelle Berechtigungsvergabe - Zugriff auf all diese Bereiche und die geballte Darstellung aller unternehmensrelevanten Daten.

Im Unternehmen gibt es aber eine Vielzahl von Mitarbeitern, die nicht in diesen Bereichen tätig sind und daher auch keine WINLine® Benutzer-Lizenz und somit keinen Zugriff auf die WINLine® haben. Gemeint sind damit besonders die Bereiche Verkauf, Außendienst, Marketing und meist auch die Chefetage, die alle keine WINLine® Installation auf ihrem PC haben.

Mit dem SMART-User hat MESONIC nun die Möglichkeit geschaffen, sowohl technisch als auch kommerziell äußerst günstig, auch diesen Mitarbeitern Zugriff auf essentielle Informationen aus der WINLine® zu geben. Unternehmensrelevante Daten können für diejenigen Mitarbeiter, die nicht im Rechnungswesen oder Controlling tätig sind und somit keinen Zugriff auf die WINLine® haben, ab sofort jederzeit zur Verfügung gestellt werden.

SMART-User benötigen lediglich eine Browser-Installation auf ihrem PC. Der Zugriff durch WINLine® SMART kann dabei im

eigenen Haus über das interne Netzwerk oder auch außer Haus über das Internet erfolgen.

So stehen allen Mitarbeitern, die keinen Zugang zu den ERP- und CRM-Daten des WINLine®-Systems haben, Informationen aus den Bereichen Kunden, Lieferanten, Artikel, Mitarbeiter und dem Management Informations System zur Verfügung. Als zentrales Auskunftssystem stehen mit dem WINLine® SMART von Lagerverfügbarkeiten über Preisinformationen bis hin zur Wartung von Adressen und Telefonnummern eine Vielzahl von Möglichkeiten zu Verfügung.

Selbstverständlich können auch beim WINLine® SMART, wie bei allen WINLine®-Applikationen, die Zugriffsberechtigungen pro Mitarbeiter gesteuert werden. So darf z.B. ein Lagerarbeiter nur Artikeldaten und Lagerstände sehen, aber keine Umsatz-Statistiken. Alles kein Problem mit der Berechtigungsvergabe des WINLine® SMART!

Ein SMART-Benutzer kann aber auch die Sekretärin sein, die die Stammdaten aller Mitarbeiter im Zugriff hat und diese auch pflegen soll. Die Änderungen, z.B. einer Telefon-Nummer, werden hierbei direkt in den Arbeitnehmerstamm zurückgeschrieben. Auf die Gehaltsdaten der Kollegen darf sie aber keinen Zugriff haben. Auch das kann über die Berechtigungsvergabe gelöst werden.

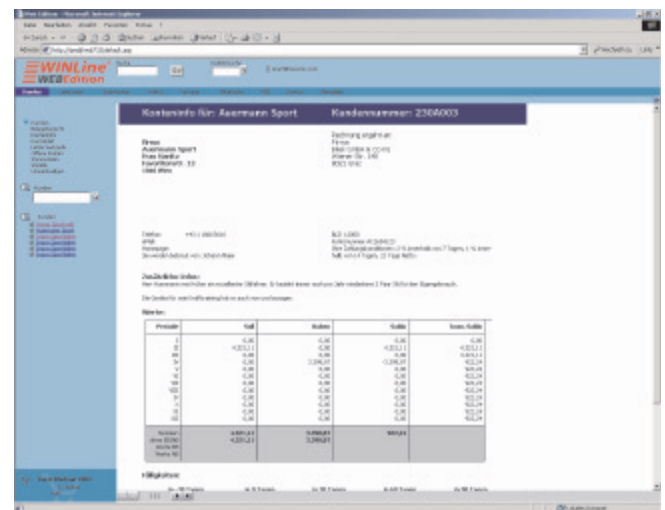
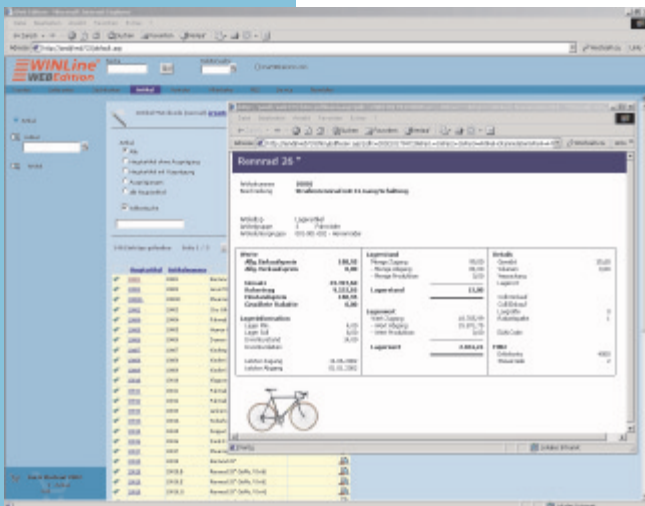

Top-aktuell und jederzeit verfügbar

Speziell für Entscheidungsträger ist ein einfaches, sicheres, leicht bedienbares und vor allem aussagekräftiges Informationssystem von unschätzbarem Nutzen. Wichtig ist hierbei vor allem, dass dieses System nicht nur am Arbeitsplatz des Managers in der Firma, sondern weltweit und auch mobil einsetzbar ist.

Zusätzlich zur Vergabe einzelner Zugriffsberechtigungen der jeweiligen Mitarbeiter kann ein Benutzer auch verschiedenen Benutzergruppen zugeordnet werden. Auch über Benutzergruppen ist steuerbar, wer welche Informationen abrufen darf. So kann z.B. ein Vertreter nur diejenigen Kunden abrufen und einsehen, für die er als Vertreter zuständig ist, oder alle Kunden, die von einer Vertretergruppe betreut werden, in der er Mitglied ist.

Alle Auswertungen sind formulargesteuert und können somit individuell angepasst werden. Die Informationen können an die Organisation des Unternehmens angepasst werden und nach Wahl und Notwendigkeit ausgegeben oder aber unterdrückt werden.

Die Datenhaltung erfolgt beim WINLine® SMART ausschließlich in der WINLine®-Datenbank. Daher ist es nicht notwendig, Daten zu exportieren, zu importieren oder zu konvertieren. Der WINLine® SMART Server verwendet den im Windows integrierten IIS (Internet Informations Server) für die Darstellung der



Inhalte. Die Gestaltung und Definition der Auswertungen und Bildschirmdarstellungen erfolgt mit dem WINLine® Formual-Editor. Somit können alle Listen und Reports individuell angepasst werden.

Voraussetzung für den Einsatz des WINLine® SMART ist mindestens ein Modul aus dem ERP-System WINLine® (Finanzbuchhaltung, Fakturierung, Lohn- und Gehaltsabrechnung), das die entsprechenden Daten zur Verfügung stellt.

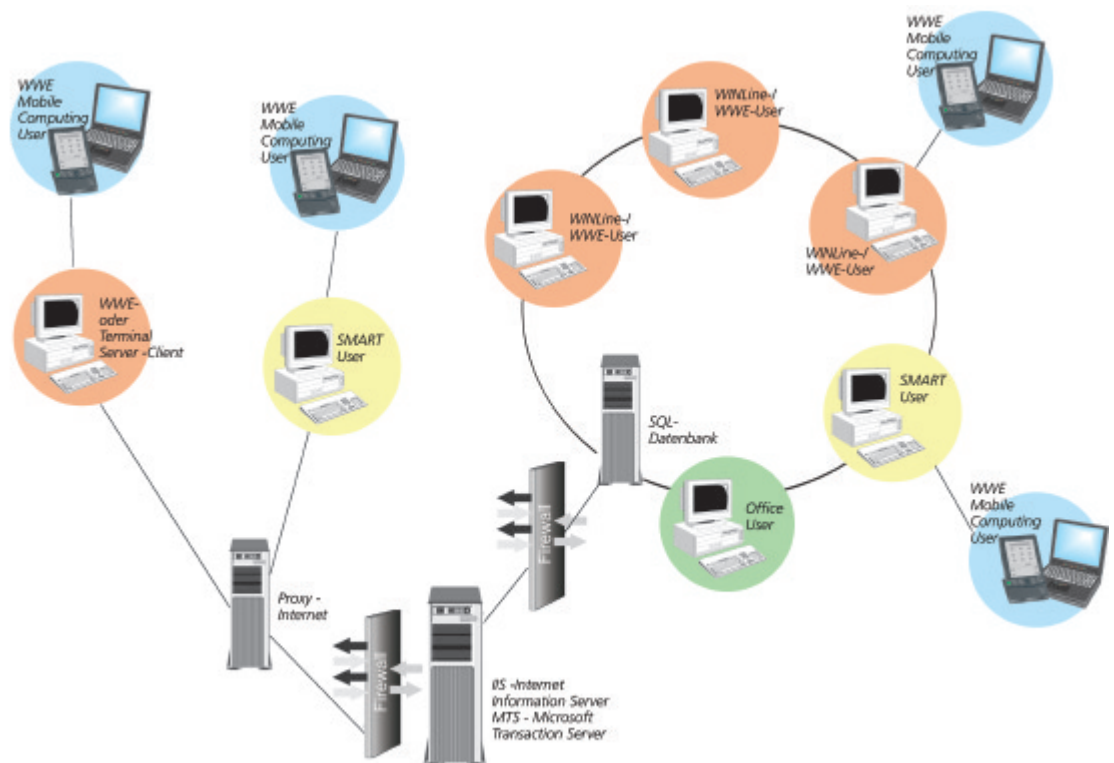

www.SOFTAGE.de
e-mail: info@SOFTAGE.de

Checklist.

Sind Ihre Mitarbeiter auch immer über unternehmensrelevante Informationen auf dem Laufenden. Prüfen Sie es selbst:



Datenzugriff online über LAN oder Internet	<input type="checkbox"/>	Artikelinformationen wie:	<input type="checkbox"/>
Datenzugriff auf WINLine®-Datenbank	<input type="checkbox"/>	• Preise	<input type="checkbox"/>
Benutzergesteuerter Datenzugriff	<input type="checkbox"/>	• Lagerstände/Verfügbarkeit	<input type="checkbox"/>
Zugriff ohne Installation der WINLine®	<input type="checkbox"/>	• Artikelstatistik	<input type="checkbox"/>
Individuelle Anpassung der Auswertungen	<input type="checkbox"/>	• Artikeldetail	<input type="checkbox"/>
Wartung und Pflege der Stammdaten	<input type="checkbox"/>	• Letzte Verkäufe	<input type="checkbox"/>
Darstellung der Daten in HTML	<input type="checkbox"/>	• Sachkonteninformation	<input type="checkbox"/>
Kundeninformationen wie:	<input type="checkbox"/>	Vertreterinformationen wie:	<input type="checkbox"/>
• Umsätze	<input type="checkbox"/>	• Stammdaten	<input type="checkbox"/>
• Kontoblatt	<input type="checkbox"/>	• Kontoblatt	<input type="checkbox"/>
• Offene Posten	<input type="checkbox"/>	• Provisionsstatistik	<input type="checkbox"/>
• Stammdaten	<input type="checkbox"/>	Mitarbeiter-Stammdaten	<input type="checkbox"/>
• letzte Verkäufe	<input type="checkbox"/>	MIS - Management Informations System mit:	<input type="checkbox"/>
• Belegübersicht	<input type="checkbox"/>	• Belegübersicht	<input type="checkbox"/>
Lieferanteninformationen wie:	<input type="checkbox"/>	• Erlöskontenübersicht	<input type="checkbox"/>
• Konteninfo	<input type="checkbox"/>	• Geldkontenübersicht	<input type="checkbox"/>
• Kontenblatt	<input type="checkbox"/>	• Offenen Posten Übersicht	<input type="checkbox"/>
• Offene Posten	<input type="checkbox"/>	• Rechnungsausgangsbuch	<input type="checkbox"/>
• Umsatzbudget	<input type="checkbox"/>	Zugriffsberechtigung	<input type="checkbox"/>

Technische Voraussetzungen im Serverbereich:

WINLine® System
SQL- oder MSDE-Server
Windows 2000 Server

Technische Voraussetzungen am SMART Arbeitsplatz:

Beliebiges Betriebssystem (Windows 95, 98, 2000, NT, XP, Linux, Mac)
Browser (Internet Explorer, Netscape, Opera)

SOFTAGE Distribution GmbH

Deutschland:

Mietenkammerstr. 56
83224 Grassau
Tel. 08641/9540-0
Fax. 08641/9540-55

E-Mail: Info@SOFTAGE.de
www.SOFTAGE.de

Österreich:

Linzer Bundesstrasse 74 d
5023 Salzburg
Tel. 0662/6686260
Fax. 0662/6686266

E-Mail: Info@SOFTAGE.at
www.SOFTAGE.at

MESONIC
Business Software